

# ผลการดำเนินงานของกองทุนพัฒนาฝีมือแรงงาน ประจำปี 2566

เงินกองทุนพัฒนาฝีมือแรงงาน ณ 31 มีนาคม 2566 จำนวน 1,238,832,711.79 บาท

ณ วันที่ 31 มี.ค. 2566

รายได้ของกองทุน  
พัฒนาฝีมือแรงงาน  
ปีงบประมาณ  
พ.ศ. 2566

| ที่                 | ประเภทรายได้                                 | จำนวน (บาท)   |
|---------------------|--|---------------|
| 1                   | เงินสมทบและเงินเพิ่มกองทุนพัฒนาฝีมือแรงงาน   | 42,466,783.20 |
| 2                   | เงินรับชำระหนี้ลูกหนี้กองทุนพัฒนาฝีมือแรงงาน | 21,154,223.41 |
| 3                   | ค่าทดสอบมาตรฐานฝีมือแรงงาน                   | 2,737,962.00  |
| 4                   | ค่าธรรมเนียม ตาม พ.ร.บ. 2545                 | 16,738,320.00 |
| 5                   | รายรับอื่น                                   | 3,059,352.52  |
| รวมเป็นเงินทั้งสิ้น |  | 86,156,641.13 |

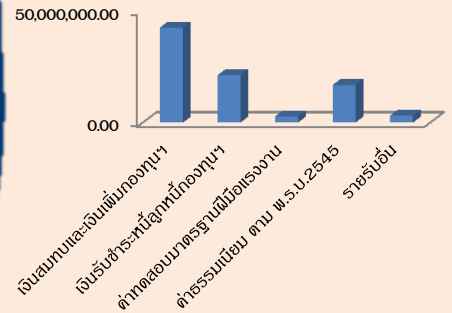

ผลการเบิกจ่ายงบประมาณ  
รายจ่ายของกองทุนพัฒนา  
ฝีมือแรงงาน  
ประจำปีงบประมาณ  
พ.ศ. 2566

| ที่                         | งบบุคลากร                | ปีพฤษภาคม 2566<br>(ได้รับจัดสรร) | การเบิกจ่าย   | คิดเป็นร้อยละ | คงเหลือ<br>งบบุคลากร |
|-----------------------------|--------------------------|----------------------------------|---------------|---------------|----------------------|
| รวมค่าใช้จ่ายทั้งสิ้น       |                          |                                  |               |               |                      |
| รวมค่าใช้จ่ายในการบริหารงาน |                          |                                  |               |               |                      |
| 1                           | งบบุคลากร                | 21,600,000.00                    | 10,113,284.54 | 46.82         | 11,486,715.46        |
| 2                           | งบดำเนินงาน              | 17,452,400.00                    | 9,991,455.55  | 57.25         | 7,460,944.45         |
| 3                           | งบลงทุน                  | 1,326,600.00                     | -             | 0.00          | 1,326,600.00         |
| รวมค่าใช้จ่ายในการดำเนินงาน |                          |                                  |               |               |                      |
| 4                           | เงินให้กู้ยืม            | 30,000,000.00                    | 8,878,100.00  | 29.59         | 21,121,900.00        |
| 5                           | เงินช่วยเหลือหรืออุดหนุน | 28,000,000.00                    | 10,414,826.86 | 37.20         | 17,585,173.14        |

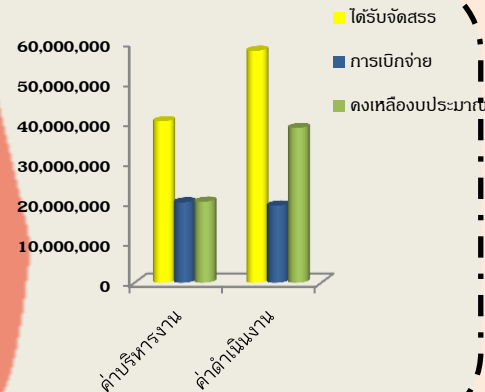

สถานการณ์ติดตาม  
ลูกหนี้กองทุนเดิม

| ที่ | รายการ                            | จำนวนลูกหนี้ (คน) |
|-----|-----------------------------------|-------------------|
|     |                                   | ณ 30 ต.ค. 65      |
| 1   | ลูกหนี้กองทุนฯ ทั้งหมด            | 28,872            |
| 2   | ปิดบัญชี                          | 23,747            |
| 3   | อนุมัติตัดหนี้สูญ                 | 802               |
| 4   | ลูกหนี้ที่ยังไม่อนุมัติตัดหนี้สูญ | 59                |
| 5   | ลูกหนี้คงเหลือที่ยังไม่ปิดบัญชี   | 4,264             |
|     | 1. ยังไม่ส่งดำเนินคดี             | 291               |
|     | 2. ส่งดำเนินคดีแล้ว               | 3,802             |
|     | 3. ไม่รับฟ้องคดี                  | 171               |

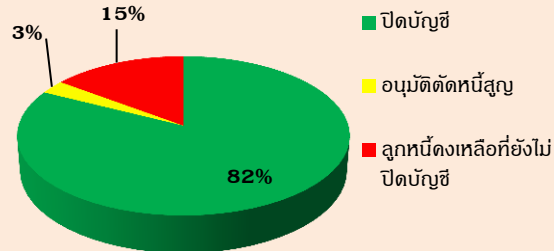

การให้กู้ยืมเงินกองทุนฯ

| เป้าหมาย ปีงบประมาณ<br>พ.ศ. 2566<br>(บาท) | เงินกู้ยืม |            |               |            |         |  |
|---|------------|------------|---------------|------------|---------|--|
|   | บริษัท     |            | วงเงินอนุมัติ |            | คงเหลือ |  |
|   | แห่ง       | บาท        | ร้อยละ        | บาท        | ร้อยละ  |  |
| 30,000,000                                | 19         | 11,084,600 | 36.95         | 18,915,400 | 63.05   |  |

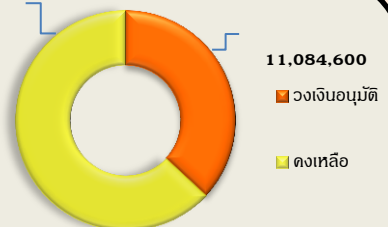

การให้เงินช่วยเหลือหรือ  
อุดหนุนกองทุนฯ

| เป้าหมาย ปีงบประมาณ<br>พ.ศ. 2566<br>(บาท) | เงินกู้ยืม |        |               |        |               |        |
|---|------------|--------|---------------|--------|---------------|--------|
|   | บริษัท     |        | วงเงินอนุมัติ |        | คงเหลือ       |        |
|   | แห่ง       | คน     | บาท           | ร้อยละ | บาท           | ร้อยละ |
| 28,000,000                                | 274        | 28,613 | 6,128,784.50  | 21.89  | 21,871,215.50 | 78.11  |

